ANDRÉZIEUX-BOUTHÉON

l'envol

Événement page 22

« Courge toujours ! »

3.5t
10 m
SAUF TRANSPORT EN COMMUN
STOP
ANDREZIEUX-BOUTHEON
Ville verte et citoyenne
341
stas

Parmi les différents avantages que présentait notre adhésion à Saint-Étienne Métropole (SEM), la mise en place des transports en commun offrait un intérêt majeur pour nos habitants. L'augmentation constante de fréquentation des deux lignes mises en place, et notamment de la ligne rapide, démontre clairement la nécessité de ce service. De même, le travail de concertation avec les services de SEM, de la Stas et de la commune a permis des ajustements de fréquence, de trajet et des aménagements destinés à améliorer la qualité du service. Nous pouvons nous féliciter de ce fonctionnement qui répond aux attentes des usagers et leur offre un service toujours plus adapté. Il en va de même pour le travail entrepris avec le Département qui gère les lignes Til. Il fût un temps où je déplorais la guerre des collectivités entre elles et la mauvaise gestion des réseaux de transport qui créait des doublons de desserte, financés par l'argent du contribuable. Aujourd'hui des accords ont été trouvés pour proposer aux habitants des services cohérents et je souhaite que ces derniers se développent encore pour gagner en efficacité. Cet engagement pour lequel je n'ai eu de cesse de me battre fait écho à notre Agenda 21 et à notre engagement en faveur du développement durable. Je vous invite donc à découvrir dans le dossier de cet *Envol* l'offre de déplacement présente sur la commune.

Par ailleurs, il me semble important d'aborder un autre sujet de l'actualité locale, malgré le manque d'éléments dont je dispose. En effet, la presse relaie des informations concernant la construction d'une maison d'arrêt dans le Forez. Lorsque l'on m'interpelle à ce sujet, je ne peux que déplorer la manière dont sont traités les élus et par-là même, la population, puisque c'est elle que nous représentons. En effet, je n'ai eu à ce jour aucun contact à ce propos, que ce soit avec le ministère ou la préfecture. Je découvre, comme vous tous, l'état d'avancement de ce dossier au fil des déclarations publiques des responsables de l'État.

Pour autant, je ne suis pas diamétralement opposé à la construction d'une prison. En effet, nous savons qu'il manque 80 000 places en France et l'on regrette que les délinquants condamnés ne puissent exécuter leur peine. Pour autant, personne ne veut de prison proche de chez lui ou sur sa commune. Je pense que le choix d'implantation doit être réalisé en concertation afin de trouver un lieu adapté, qui ne soit ni proche des habitations, ni proche de sites à risque (classé Seveso, par exemple).

Aussi, si nous prenons en compte les contraintes liées à la construction d'un tel équipement : situé à moins de 15 min d'un centre hospitalier, sur un terrain plat, facile d'accès, etc. on arrive tout naturellement sur le secteur de la Plaine. D'ailleurs que ce soit sur la commune d'Andrézieux-Bouthéon ou de Saint-Bonnet-les-Oules, quand on entend parler du secteur du Sipab, il s'agit du même lieu.

Je pense donc qu'il est urgent que les services de l'État consultent les élus locaux pour trouver un site qui ne cause aucune nuisance, car malheureusement aujourd'hui je n'ai été saisi de rien, je ne suis au courant de rien et je n'ai pu donner d'avis, ni pour, ni contre.

Jean-Claude SCHALK

Maire

Actualité communale

État Civil / Implantation de conteneurs enterrés / Décès de Daniel Pouget . . . . . p. 6
Inscriptions sur les listes électorales . . . . . p. 7
La Chapelle : un quartier en mutation . . . . . p. 8

Vie pratique

1,2,3 lumières ! / La boutique du château . . . . . p. 10
Le Pass musées / Repas ou colis des aînés / Renov'actions42 . . . . . p. 11

Dossier : À Andrézieux-Bouthéon, une large offre de déplacements . . . . . p. 12
La Stas : le réseau intercommunal. . . . . p. 14
Les cars Til : le réseau départemental . . . . . p. 16
Les trains TER : le réseau régional . . . . . p. 17
Se déplacer à vélo / Cité Lib : l'autopartage pour tous . . . . . p. 18
Covoiturage / Parkings Relais . . . . . p. 19
Moovizy Saint-Étienne, une seule application pour tous vos déplacements ! . . . p. 20
Plan des différents moyens de transports à Andrézieux-Bouthéon . . . . . p. 21

Événement : Fête de la Courge et des saveurs d'automne . . . . . p. 22

Ça s'est passé

Semaine Bleue . . . . . p. 26
Suzy Marie, championne du monde / Sommet de l'élevage / Les jardins partagés . p. 27
Semaine du goût . . . . . p. 28
Ateliers : linogravure, cirque, les Lutins / Répétition publique . . . . . p. 29
Portes ouvertes Pasteur / Échanges linguistiques / Sport dans la ville . . . . . p. 30
Le FAC brille à l'échelon national / Sports'vacances automne . . . . . p. 31

À venir

Grande tombola d'automne / Inscription au Réveillon solidaire . . . . . p. 32
Forum l'Envol pour l'emploi / Ciné-débat : Laïcité = Liberté, Égalité, Fraternité . . p. 34
Les Misérables, Compagnie Karyatides / Pathologie par la compagnie de Carnage . p. 35
AFM Téléthon 2016 / Championnat cyclo-cross Auvergne-Rhône-Alpes . . . . . p. 36
Conte de Noël / Concert orchestre et chorale / Le Château du Père Noël . . . . . p. 37

Tribunes libres . . . . . p. 38

La ville au bout du fil . . . . . p. 39

Directeur de la publication :
Jean-Claude Schalk.
Rédaction / Conception :
Service communication, ville d'A.-B.
Crédits photos :
Service communication, iStockphoto.
Impression : Imprimerie Courand et associés.

Dépôt légal :
Novembre 2016 - ISSN 160-8107.
Pour nous contacter :
Service communication
avenue du parc - CS 10 032
42 161 ANDRÉZIEUX-BOUTHÉON CEDEX
Tél. 04 77 55 52 51
communication@andrezieux-boutheon.com

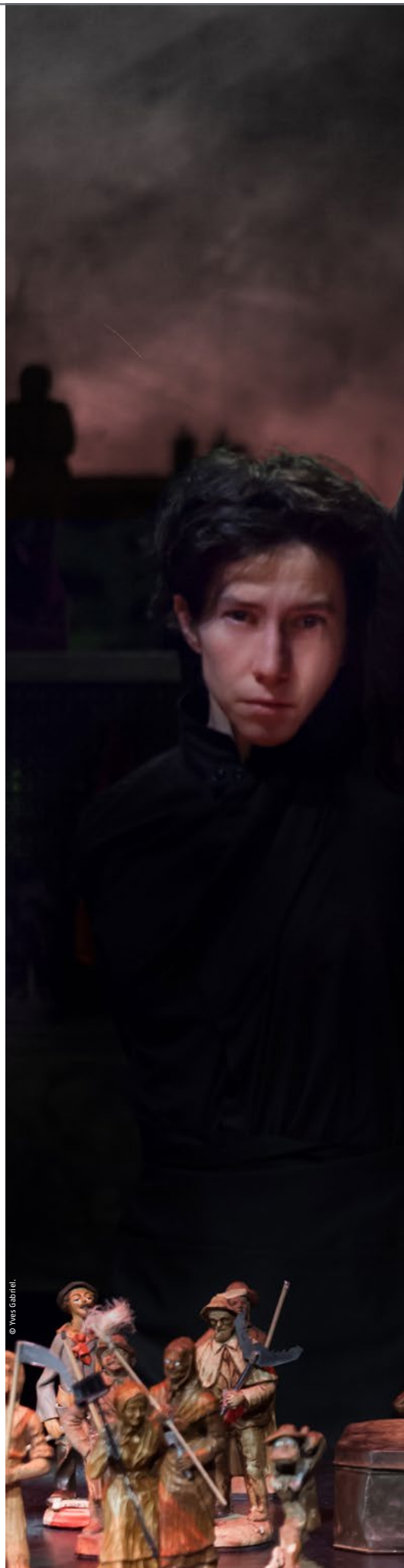

Les Misérables, le 30 novembre au Théâtre du Parc

35

À VENIR

La Chapelle, un quartier en mutation

8

ACTUALITÉ COMMUNALE

11

Rénov'actions 42

VIE PRATIQUE

12

À Andrézieux-Bouthéon, une large offre de déplacements

DOSSIER

22

Retour sur la Fête de la Courge

ÉVÉNEMENT

28

Semaine du goût

ÇA S'EST PASSÉ

ÉTAT CIVIL

NAISSANCES

SEPTEMBRE

28 Enes ALTUNER
30 Hernessa MASSAMBA DINGITUKA

OCTOBRE

1 Rose Annie Corinne DJEZZANE
4 Théa Anne-Marie Mireille ROBERT
9 Isabelle Akari WOZNIAK AKIMOTO
9 Iyad CHERIGUI
16 Loann VUNGI
23 Karl Serge Jean-Marie WOLKOW
25 Gaspard Claude Louis ALIROL

MARIAGES

OCTOBRE

1 Emre DÖNGEL et Cemile DEVE
1 Hervé Laurent Georges BADINAND et Magali Emmanuelle PERRIER
8 Ludovic CHIRAT et Sabrina MARTELLINO
8 Sylvain Vincent BAEZA et Sandrine Mireille Henriette HARMAND
15 Alexis PAVIET SALOMON et Fanny Charlotte POULARD
29 Mehmet YENIL et Burçu YABANCI

DÉCÈS

SEPTEMBRE

23 Denise Andrée DANCETTE épouse CUNY
28 Jeanne Claudette ROSSIGNEUX épouse DUCRIN-PORAS

OCTOBRE

1 Maurice DELORME
2 Yvonne Francine Jacqueline FÉRRÉOL veuve DUMONT
3 Stéphanie Marie PELLIN
3 Christophe François Armand ROME
7 Claudia Jeanne GUBIEN
17 Jean-Marie Mathieu PANGAUD

QUARTIER DE LA CHAPELLE

Implantation de conteneurs

Comme annoncé lors de la réunion publique de mars 2016, le programme d'implantation des conteneurs enterrés sur le quartier de la Chapelle a débuté cet été et sera achevé en cette fin d'année, pour une mise en service dès le 1er janvier 2017.

Décès de Daniel Pouget

C'est avec une profonde tristesse que nous avons appris la disparition de Daniel Pouget. Ethnologue, archéologue, écrivain, conservateur des musées foréziens, c'était un homme remarquable et un grand humaniste. Conférencier hors pair, il savait captiver son public par ses connaissances et ses histoires vécues aux quatre coins du monde. Grand ami du Château de Bouthéon, il avait participé, en 2010, au documentaire *Le Château de Bouthéon : huit siècles de bâtisseurs*. En 2011, c'est au même château qu'il reçut son insigne de Chevalier de l'ordre des Arts et des Lettres. Daniel Pouget venait régulièrement nous rendre visite et nous devions encore l'accueillir en décembre prochain pour une conférence sur le Népal. Nous présentons nos sincères condoléances à sa famille et à tous ses proches.

Le recueil des actes administratifs

du 3e trimestre 2016 est consultable par le public, en mairie, à la Direction générale des services, aux heures habituelles d'ouverture.

enterrés

Depuis le mois de juin, plusieurs phases d'installation se sont enchaînées sur les 23 emplacements prédéterminés selon les contraintes techniques de chaque rue et les déplacements quotidiens des habitants. Au cours du mois de novembre aura lieu la dernière opération qui consistera en la mise en place de différentes bornes d'introduction des déchets, permettant de dissocier la collecte des ordures ménagères, du plastique, du papier et enfin du verre.

Des ambassadeurs du tri chez les habitants

Du 28 novembre au 17 décembre, des équipes « tri prévention » de Saint-Étienne Métropole seront présentes sur le quartier de la Chapelle afin de sensibiliser les habitants au tri et à l'usage des bornes. Les agents se présenteront au domicile des usagers pour rappeler les fondamentaux du tri, distribuer le Guide du tri, offrir deux sacs de pré-collecte (verre et papier) et répondre à toutes les questions sur ce nouveau mode de collecte.

Merci de leur réserver le meilleur accueil.

INSCRIPTIONS SUR LES LISTES ÉLECTORALES

En cas de déménagement, pour pouvoir voter lors des élections présidentielle et législatives de 2017, vous devez vous inscrire sur les listes électorales **avant le 31 décembre 2016.** En effet, tout électeur qui change de commune ou d'adresse dans la même commune, doit s'inscrire sur la liste électorale de sa commune de destination.

Plus de 10 millions d'électeurs potentiels hors du circuit électoral

3,5 millions de Français en droit de voter n'étaient pas inscrits sur les listes électorales lors de la dernière présidentielle. Plus de 7 millions de citoyens ont une adresse électorale qui ne coïncide pas ou plus avec celle de leur résidence principale. Regardez la vidéo de la campagne pour l'inscription au liste électorale sur le site Internet de la ville.

Attention ! Des sites Internet proposent une « inscription officielle en ligne » par le biais d'un service payant. **L'inscription en ligne sur les listes électorales reste une démarche gratuite.** Les sites privés ne sont pas raccordés à ce service en ligne.

Comment s'inscrire ?

EN MAIRIE : la démarche peut être effectuée en mairie **jusqu'au vendredi 30 décembre prochain à 17 h.** Il faut remettre, une pièce d'identité en cours de validité (carte d'identité, passeport) et un document prouvant la domiciliation dans la commune ou le fait d'y résider depuis au moins six mois (factures de téléphone ou d'électricité, avis d'imposition, quittances de loyer, etc.).

PAR INTERNET, via le site service-public.fr en créant un compte personnel, gratuit et sécurisé. L'inscription en ligne nécessite de disposer de la version numérisée des pièces à fournir, une pièce d'identité récente prouvant la nationalité française (passeport ou carte nationale d'identité) ou un décret de naturalisation, justificatif de domicile. La radiation des listes de l'ancien domicile est automatique.

PAR COURRIER, il est aussi possible de s'inscrire en adressant à la mairie de sa commune le formulaire agréé disponible sur les sites du Ministère de l'intérieur www.interieur.gouv.fr ou le site Internet www.service-public.fr à la rubrique « élections ». Il doit être accompagné de la copie d'une pièce d'identité et d'un justificatif de domicile et parvenu en mairie **avant le 31 décembre 2016.**

LA CHAPELLE

Un quartier en mutation

Le bailleur social Loire Habitat engage d'importants travaux de démolition et de réhabilitation sur le quartier de la Chapelle.

Loire Habitat, Office public de l'habitat du département de la Loire (OPH), est un Établissement public à caractère industriel et commercial (EPIC) à but non lucratif, rattaché au Département de la Loire. Très implanté sur la commune, notamment au niveau de la Chapelle, Loire Habitat, en concertation avec les acteurs locaux du logement, a décidé d'entreprendre d'importants aménagements. Pour ce faire, des financements publics ont été accordés dans le cadre du contrat de ville.

667 LOGEMENTS

Le groupe de la Chapelle à Andrézieux-Bouthéon est composé de 667 logements, mis en service entre 1971 et 1975, et ayant fait l'objet d'une réhabilitation entre 1987 et 1990.

Quatre grands ensembles composent le groupe :

- La résidence « les Plots » situés entre les rues Lamartine et Racine ;
- La rue, l'ensemble des bâtiments linéaires de la rue Lamartine ;
- La tour 22 rue Lamartine ;
- La place, rue Molière, face au centre commercial et marquant l'entrée du quartier.

DÉMOLITION

Le programme engagé par Loire Habitat pour les prochaines années concerne la démolition de sept allées, soit 65 logements et cinq commerces situés aux 21, 23, 25, 28 et 30 rue Lamartine ainsi qu'aux 11 et 13 rue Molière. Ces démolitions visent à réorganiser et dédensifier le quartier. Si les travaux ne débuteront qu'en 2018, les habitants concernés par les démolitions se verront proposer un autre logement. Le 28 septembre dernier, les locataires étaient invités à une réunion publique au cours de laquelle ils ont pu découvrir les modalités de relogement.

AMÉLIORATION

Pour l'ensemble des autres allées du groupe Loire Habitat, des travaux seront réalisés :

- Reprise du réseau de chauffage,
- Performance thermique,
- Implantation de 2 ascenseurs,
- Mise en accessibilité et aménagement du pied de la Tour 22 rue Lamartine,
- Diverses interventions dans les logements (mise en sécurité électrique, portes palières, etc.).

PLANNING PRÉVISIONNEL

21, 23 et 25 rue Lamartine - 11 et 13 rue Molière :

- Relogements **d'octobre 2016 à septembre 2017,**
- Démolition de janvier à juin 2018.

28 et 30 rue Lamartine :

- Relogements d'avril 2017 à mars 2018,
- Démolition d'avril à octobre 2018.

Le reste du groupe :

- Étude en 2017,
- Consultation des locataires, second semestre 2017,
- Travaux de réhabilitation de septembre 2018 à septembre 2021.

RAPPEL : LE CONTRAT DE VILLE

En France, 1300 territoires ont été identifiés comme « prioritaires », en fonction des revenus des habitants. Le quartier de la Chapelle est un de ces territoires pour lequel un contrat de ville a été signé en 2015. **Porté par Saint-Étienne Métropole, ce contrat de ville repose sur trois priorités :**

- Le développement de l'activité économique et sociale,
- La cohésion sociale,
- Le cadre de vie et le renouvellement urbain.

Concrètement, le contrat de ville engage les partenaires dans la mise en place d'actions destinées à accompagner ces territoires, notamment à travers des financements spécifiques et des interventions coordonnées.

1,2,3 lumières !

Andrézieux-Bouthéon Animation vous invite à illuminer la ville !

Les festivités de fin d'année approchent à grands pas, il est temps de sortir vos décorations lumineuses. Quel plaisir de déambuler dans la ville et de découvrir vos brillantes réalisations. Balcons, jardins et même vitrines nous émerveillent ! Alors n'attendez plus et inscrivez-vous au concours des balcons, jardins et vitrines illuminés.
Chaque participant sera primé.

Inscriptions :
À l'accueil de la mairie ou par e-mail
vcordier@andrezieux-boutheon.com

M. et Mme AGNÈS (1er prix maison illuminée 2015).

Gaëlle BROSSIER, fleuriste (1er prix vitrine illuminée 2015).

LA BOUTIQUE DU CHÂTEAU

La bonne idée pour vos achats de Noël !

CHÂTEAU DE BOUTHÉON

La boutique du Château de Bouthéon propose un large éventail d'objets originaux dérivés des grandes thématiques du domaine. Vous y trouverez une foule d'idées cadeaux à offrir (à partir de 1 €), pour les petits comme pour les grands, sans oublier, pour des tables de fêtes bien garnies, le rayon épicerie fine de produits foréziens !

En nouveauté 2016, sous le sapin : des panoplies Le panache Blanc, d'une grande qualité de confection, imaginées, conçues et fabriquées au cœur de la France depuis près de 30 ans par un créateur et son épouse, à partir d'étoffes et de passementeries ligériennes. La boutique est accessible librement tous les jours de 14 h à 17 h 30.

LE PASS MUSÉES

Un abonnement pour accéder aux musées en toute liberté

Depuis le 21 mai dernier, la Ville de Saint-Étienne propose un outil pour favoriser la rencontre des publics et des lieux culturels, et renforcer l'attractivité de l'agglomération stéphanoise : c'est le Pass musées.

Il s'agit d'un abonnement annuel nominatif de 20 € qui donne accès de manière illimitée aux trois musées et à la Cité du design pour visiter les expositions, suivre des visites guidées, assister aux conférences.

Ce Pass musées offre un tarif réduit pour assister aux spectacles et permet de bénéficier d'offres ponctuelles aux salles de concerts du Fil. L'abonné peut recevoir la programmation des musées (y compris newsletters) des invitations aux avant-premières, aux vernissages et des invitations à des rencontres privilèges (artistes, conservateurs, commissaires d'expositions, etc.). L'entrée est illimitée pendant un an, à compter de la date d'achat. Cette offre est disponible au Musée d'Art moderne et contemporain, au Puits Couriot / Parc-musée de la mine, au musée d'Art et d'industrie et à la Cité du design ! Offre ouverte à tous, même aux habitants extérieurs à Saint-Étienne.

REPAS ou COLIS DES AÎNÉS

OFFERT PAR LE CCAS*

Repas

Dimanche 15 janvier 2017

salles de l'Andréna

CCAS Centre communal d'action sociale ANDRÉZIEUX-BOUTHÉON

TROIS LIEUX D'INSCRIPTIONS :

1. En mairie, au Centre communal d'action sociale (CCAS) tout le mois de novembre les lundis, mardis, jeudis et vendredis de 9 h à 12 h.
2. Au Carrefour des habitants les mardis 8 et 22 novembre de 14 h à 16 h.
3. À l'agence postale de Bouthéon, les vendredis 4 et 25 novembre 2016 de 14 h à 16 h.

* Réservé aux habitants de la commune de 68 ans et plus pour le repas, et de 70 ans et plus pour le colis.

AVEC RENOV'ACTIONS 42, AMÉLIORONS LA PERFORMANCE ÉNERGÉTIQUE DE VOTRE LOGEMENT !

Vous êtes propriétaires et vous souhaitez améliorer la valeur de votre patrimoine, augmenter le confort de votre logement, faire des économies d'énergie ? Bénéficiez de l'accompagnement gratuit de Rénov'actions 42. Ce service public vous aide à monter un dossier pour financer votre projet.

Comment ça marche ?

Un conseiller réalise une évaluation de vos consommations et vous aide à cibler les actions à conduire en priorité pour améliorer la performance énergétique de votre logement. Il vous oriente vers des professionnels référencés Rénov'actions 42. Le conseiller vous accompagne dans le montage des dossiers de financement en optimisant les dispositifs d'aides publiques et vous oriente vers les banques partenaires de l'opération. Une fois les devis signés, vous pouvez lancer les travaux !

Pour contacter Rénov'actions 42 : un numéro unique, 04 77 41 41 25 – un portail d'information, www.renovactions42.org – un lieu d'accueil, Maison de l'habitat et du logement, 20 A, rue Balaÿ à Saint-Étienne.

À ANDRÉZIEUX-BOUTHÉON

Une large offre de déplace

La Région Auvergne-Rhône-Alpes, le Département Loire et Saint-Étienne Métropole, en charge des transports, s'attachent à développer différents modes de déplacements et à faciliter leur accès aux usagers.

La carte OùRA

Le principe de la carte est de permettre à vous, Rhônalpins, d'aller « Où vous voulez en Rhône-Alpes ! ». Cette carte à puce rassemble l'ensemble de vos titres de transports et vous permet de combiner vos abonnements : TER, Stas, Til ainsi que divers services : accès aux parcs relais, Vélo Verts, Cité Lib et Covoit'OùRA.

ments

HOTEL de VILLE
bureau du maire et des adjoints
accueil du public
salle du conseil municipal
service communication
service eau et assainissement
théâtre du parc
espace famille info
espace martouret
salle des mariages
accès handicapés
Mercedes-Benz
AB 856 SQ

LA STAS : LE RÉSEAU INTERCOMMUNAL

Le réseau de la Société de transports de l'agglomération stéphanoise (Stas) ce sont 73 lignes régulières à disposition des habitants de Saint-Etienne Métropole.

© Saint-Étienne Métropole / Charly Jurine.

Le réseau Stas dessert 45 communes, soit plus de 391000 habitants, sur l'agglomération de Saint-Étienne Métropole. Le réseau relie entre eux quatre bassins de vie : Saint-Étienne et sa proche couronne (bassin stéphanois), l'Ondaine, le Gier et le Forez.

À SAINT-ÉTIENNE : TROIS LIGNES DE TRAMWAYS

© CAF France.

Les lignes de tramways T1, T2 et T3 relient le centre-ville de Saint-Étienne, le campus Tréfilerie, Bellevue, la gare de Châteaucreux et l'Hôpital Nord. Elles sont équipées de rampes permettant l'accessibilité à bord des véhicules pour les personnes à mobilité réduite.

POUR LES DÉPLACEMENTS ENTRE LE FOREZ ET SAINT-ÉTIENNE

Depuis 2013, deux lignes de bus permettent aux habitants d'Andrézieux-Bouthéon de rejoindre le bassin stéphanois. Il s'agit des lignes 37 et 38. Sur la ligne 38, des départs toutes les 20 minutes sont mis en place aux heures de pointe. Depuis leur création, ces lignes ont connu une augmentation de fréquentation de 38 %. En 2015, 500065 usagers les ont empruntées.

LES TITRES DE TRANSPORT

- **Pour une utilisation occasionnelle :** des titres à voyages (1 voyage = déplacements illimités sur toutes les lignes Stas pendant 1h30),
- **Pour se déplacer au quotidien :** des abonnements mensuels ou annuels (sur la carte OùRA !).

UN SERVICE DE TRANSPORT DE PERSONNE À MOBILITÉ RÉDUITE : HANDI'STAS

Handi'Stas est un service de transport pour les personnes à mobilité réduite reconnues par une commission d'attribution. Des véhicules adaptés assurent les déplacements d'adresse à adresse sur le périmètre de Saint-Étienne Métropole (hors trajets scolaires, professionnels et sanitaires). Les trajets sont réalisés du lundi au samedi (hors jours fériés) de 7h à 19h.

www.reseau-stas.fr/fr/handistas/71

© Stas.

LE RÉSEAU STAS
EN QUELQUES CHIFFRES :

3 lignes de tramway

1 ligne de trolleybus

66 lignes de bus régulières

1 service de transport adapté aux personnes à mobilité réduite (handi'Stas)

3 lignes de transport à la demande

8 parc-relais

D'INFOS

www.saint-etienne-metropole.fr

Rubrique : vos déplacements

SOCIÉTÉ DE TRANSPORTS DE L'AGGLOMÉRATION STÉPHANOISE (STAS)

www.reseau-stas.fr – 0 810 342 342

Service MonBus :

04 77 02 32 80 (entre 8 h et 19 h).

Handi'Stas :

04 77 02 32 66 (entre 8 h et 19 h).

LES CARS TIL : LE RÉSEAU DÉPARTEMENTAL

Organisé par le Département de la Loire, le réseau des Transports interurbains de la Loire (Til) couvre l'ensemble du département avec 27 lignes régulières, 21 lignes de proximité et 520 services de transports scolaires.

Les lignes régulières Til circulent toute l'année, sauf le 1er mai, et desservent près de 180 communes, dont Andrézieux-Bouthéon via six lignes régulières :

- Ligne 101, Feurs / Montrond-les-Bains / Andrézieux-Bouthéon ;
- Ligne 103, Saint-Symphorien-sur-Coise / Chazelles / Andrézieux-Bouthéon / Saint-Étienne ;
- Ligne 105, Balbigny / Andrézieux-Bouthéon / Saint-Étienne ;
- Ligne 108, Sury-le-Comtal / Andrézieux-Bouthéon / Saint-Galmier ;
- Ligne 111, Montbrison / Andrézieux-Bouthéon / Saint-Étienne ;
- Ligne 120, Craponne-sur-Arzon / Saint-Bonnet-le-Château / Andrézieux-Bouthéon / Saint-Étienne.

Toute l'information concernant le réseau Til est accessible sur le site :

www.loire.fr

Par ailleurs, afin de mieux vous informer sur les perturbations affectant le réseau, un service gratuit d'information par SMS vous est proposé pour les lignes TIL. Pour vous inscrire, connectez-vous sur le site internet du transporteur assurant la/les ligne(s) que vous empruntez.

- Billet à l'unité, 2 € ;
- Titre de 10 trajets, 18 €* ;
- Abonnement mensuel, 40 €*.

* Nécessite une carte OùRA! ou MobiTil délivrée par les transporteurs ou à l'Espace transport de Châteaucreux.

Droits réservés.

D'INFOS

www.loire.fr
Rubrique : routes, transports / Til - Transports publics

Espace transport Stas-Til
proche de la gare Châteaucreux
Serveur vocal tarifs
et perturbations du Til :
04 77 48 42 50 (serveur vocal, prix d'un appel local).

LES TRAINS TER : LE RÉSEAU RÉGIONAL

Deux lignes de Transport express régional (TER) desservent respectivement les gares d'Andrézieux et de Bouthéon.

La Région Auvergne-Rhône-Alpes finance et organise les transports régionaux. Chaque jour, ce sont 1500 trains et 500 autocars TER qui permettent à 168 000 voyageurs de circuler.

Sur la commune, deux lignes sont présentes :

- La ligne Saint-Étienne / Montbrison transite par la gare d'Andrézieux située avenue Martouret, 15 allers-retours quotidiens en semaine.
- La ligne Saint-Étienne / Roanne passe, quant à elle, par la gare de Bouthéon située place de la Gare (au bout de la rue Édouard Branly, à proximité du pôle des Solidarités), 17 allers-retours quotidiens en semaine.

Toutes les informations relatives au réseau TER, les horaires, les tarifs, la réservation de billet en ligne, etc. sont disponible sur le site :

www.ter.sncf.com

La Région est surtout l'institution qui investit pour la mise en œuvre des TER, notamment à travers l'achat du matériel roulant, et par sa participation à la modernisation des infrastructures, au renouvellement des voies, à la création et à l'entretien des quais ou au réaménagement des gares. Par ailleurs, elle met en place des navettes aéroport qui proposent plusieurs liaisons quotidiennes entre les principales villes de la région et l'aéroport international Saint-Exupery.

SERVICE INFORMATION VOYAGEURS :

Guichets des gares

Allo TER 09 69 32 21 41 (appel non surtaxé)

Application TER Mobile – www.termobile.fr

Site SNCF TER Rhône-Alpes : www.ter.sncf.com

SE DÉPLACER À VÉLO

En complément des transports en commun, Saint-Étienne Métropole propose le service Veli Verts, des vélos en libre-service et accessibles 7j./7 et 24h./24 à toute personne de plus de 16 ans. Il est possible de louer un vélo dans l'une des 29 stations (27 stations à Saint-Étienne, une à Villars et une à Saint-Priest-en-Jarez) et le rendre dans n'importe quelle autre station. Des abonnements sont également proposés pour un usage régulier et des tarifs préférentiels sont possibles sur présentation de titres de transports en commun (Stas, TER). Le coût de location est de 1€/j. et 15€/an de droit d'accès avec la première $^1/_2$h d'utilisation gratuite, puis chaque $^1/_2$h 1€. Des vélos sont également disponibles en longue durée.

© Sonia Barcet / Saint-Étienne Métropole.

STATIONNER SON VÉLO

Par ailleurs, des places en libre accès, vous donnent la possibilité de stationner votre vélo dans un espace dédié et sécurisé avant de monter à bord des TER. En fonction des sites, le nombre de places disponibles peut varier de 4 à 16 places. Les gares d'Andrézieux et de Bouthéon sont chacune équipées de ces parcs.

VOYAGER AVEC SON VÉLO

Vous pouvez également voyager gratuitement avec votre vélo dans les trains TER, dans la limite des places disponibles. Des emplacements vous permettent de suspendre ou de placer votre vélo durant le trajet.

À NOTER : Les vélos ne sont pas autorisés dans les autocars TER.

CITÉ LIB : L'AUTOPARTAGE POUR TOUS

Cité Lib est un service d'autopartage ouvert à tous les conducteurs, présent sur l'ensemble de la région. L'autopartage permet d'utiliser une voiture uniquement lorsque l'on en a besoin.

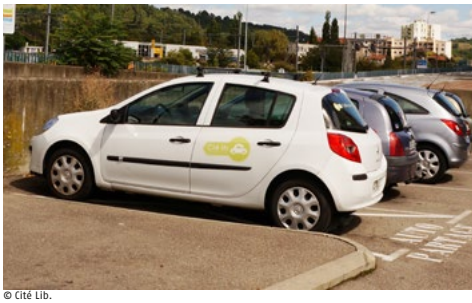

© Cité Lib.

Citadine ou familiale, avec Cité Lib, vous pouvez réserver la voiture de votre choix 24h./24 et 7j./7 par internet ou téléphone. Vous réservez de 6 mois jusqu'à 5 minutes avant votre départ, que ce soit pour une heure, une demie journée ou encore un long week-end.

Il suffit de s'inscrire en ligne : pour les détenteurs de carte OùRA, celle-ci devient leur carte d'accès aux véhicules, les autres peuvent récupérer leur carte Cité Lib dans l'agence la plus proche. L'utilisation est facturée mensuellement selon les consommations exactes, au quart d'heure et au kilomètre près consommés. Les tarifs incluent le carburant, l'assurance tout risque (conducteur et passagers), l'entretien et le nettoyage réguliers des véhicules. Des accessoires sont disponibles sans frais supplémentaires : sièges bébé, rehausseurs, portes skis, portes vélos.

Dans le cadre de ses partenariats, Cité Lib propose des abonnements Stas ou TER combinés, au meilleur coût.

Covoit'OùRA!

COVOITURAGE

Pour tous ceux qui ne veulent plus prendre leur voiture seul et préfèrent la partager avec d'autres, adoptez le co-voiturage. Quatorze Autorités organisatrices de transport de Rhône-Alpes ont choisi de se regrouper pour offrir un service gratuit de mise en relation favorisant le covoiturage. Covoit'OùRA! est le portail régional qui centralise l'ensemble des propositions et des demandes de tous les portails de covoiturages des collectivités locales existants.

RENDEZ-VOUS SUR LA PLATEFORME GRATUITE ET OUVERTE À TOUS. POUR VOS DÉPLACEMENTS :

- Sur l'agglomération, covoiturage-saint-etienne-metropole.fr ;
- Sur le département, covoiturage-loire.fr ;
- Sur la région, covoitoura.eu.

D'INFOS

Agence VéliVert
sur le parvis de la gare de Châteaucreux à Saint-Étienne.
Tél. 09 69 32 42 00
www.velivert.fr

Vélo et train
www.ter-velo-rhonealpes.com
www.velo.sncf.com

Les Parcs Relais (P+R) de l'agglomération
www.saint-etienne-metropole.fr
/ rubrique : vos déplacements

Agence Cité Lib
15 rue Robert à Saint-Etienne
(au pied des marches)
Tél. 06 38 03 35 87
www.citelib.com

PARKINGS RELAIS

Les parkings relais P+R permettent de laisser sa voiture en périphérie de ville puis d'utiliser les transports en commun. Avec un titre de transport, les parcs relais sont gratuits.

Situés à proximité d'une ou plusieurs lignes de transport, ils sont accessibles :

- Aux clients Stas détenteurs d'un titre de transport valide (magnétique ou chargé sur une carte OùRA!). Tous les titres de transport permettent de se garer gratuitement dans un parc relais de l'agglomération. Des distributeurs automatiques de titres sont à votre disposition à l'entrée de chaque parc relais.
- Aux abonnés mensuels ou annuels T-Libr (Stas + TER).
- Aux abonnés mensuels TER Combiné.

UN SERVICE D'ACCÈS GRATUIT AU CENTRE-VILLE DE SAINT-ÉTIENNE POUR LES UTILISATEURS DU PARKING DU CLAPIER.

Depuis le 3 octobre dernier, la Ville de Saint-Étienne, Saint-Étienne Métropole et la Stas ont mis en place un accès gratuit au centre-ville de Saint-Étienne pour les utilisateurs du parking du Clapier. La gratuité s'applique à l'ensemble des automobilistes, sur présentation de leur ticket de parking aux conducteurs de bus et aux vérificateurs en cas de contrôle. Toutes les 10 minutes, les voyageurs peuvent ainsi rejoindre le centre-ville de Saint-Étienne jusqu'à l'arrêt Grand Moulin en empruntant la ligne 7.

LES PARCS RELAIS P+R À PROXIMITÉ DES GARES :

- Accès libre, gratuit et ouvert à tous, Gare de la Ricamarie (18 places), Gare du Chambon-Feugerolles (45 places).
- Accès gratuit avec titre de transport, Bellevue (150 places), gare de Châteaucreux (248 places), gare de Firminy Nord (46 places), La Terrasse (220 places), gare de Rive-de-Gier Sud (100 places), Rive-de-Gier Nord (190 places), gare de Saint-Chamond (405 places).

© Sonia Barcet / Saint-Étienne Métropole.

MOOVIZY SAINT-ÉTIENNE, UNE SEULE APPLICATION POUR TOUS VOS DÉPLACEMENTS !

Sur la nouvelle application de la Stas Moovizy, retrouvez toutes les infos des bus et des tramways en temps réel : horaires, itinéraires, trafic. Vous pouvez également acheter et valider votre ticket Stas sur votre smartphone grâce à la fonction m-Ticket (voir encadré).

En plus de la Stas, vous avez accès, en temps réel, à tous les autres modes de transport de la région, de Saint-Étienne jusqu'à Lyon :

- Vélos en libre-service Véliverts ;
- Trains au départ et à l'arrivée des gares SNCF (Saint-Étienne, Firminy, Saint-Chamond, Lyon, etc.) ;
- Cars TIL du département de la Loire et le réseau TCL de l'agglomération lyonnaise ;
- Voiture particulière et stationnements ;
- Avions au départ et à l'arrivée des aéroports de Lyon et Saint-Étienne Andrézieux-Bouthéon.

Avec Moovizy, vous avez même accès en temps réel au nombre de places disponibles dans les parkings de Saint-Étienne. L'application intègre l'ensemble des données de mobilité, qu'il s'agisse des modes de transports, des offres de stationnement, des perturbations liées à des chantiers, des informations routières, etc. À partir de l'ensemble de ces données, l'appli vous propose le parcours le plus efficace pour vous rendre d'un endroit à un autre. Elle calcule un temps de parcours et propose un ou plusieurs parcours alternatifs en cas de problème.

Moovizy Saint-Étienne est téléchargeable gratuitement sur Google play ou sur App store.

M-TICKET STAS

En téléchargeant l'application Moovizy Saint-Étienne, vous avez la possibilité d'acheter et de valider votre titre de transport directement sur votre smartphone via la fonction m-Ticket. Avec le m-Ticket, plus besoin de monnaie, pas besoin de faire la queue devant le distributeur et pas de risque de perdre vos tickets : votre smartphone devient votre titre de transport ! Il suffit simplement de valider votre m-Ticket lors de votre montée dans un véhicule Stas pour acquitter votre trajet.

Titres disponibles à la vente sur M-Ticket :

- 1 h 30 à 1,40 €,
- 10 voyages à 10 €.

Ci-contre, les différents moyens de transports que vous pouvez trouver sur votre commune : Stas, Til et TER.

LÉGENDE DES LIGNES
ANDRÉZIEUX-BOUTHÉON
vers BALBIGNY / ST-GALMIER / ST-SYMPHORIEN-SUR-COISE
105
103
108
vers ROANNE
Château
stas
ANDRÉZIEUX BOUTHÉON EXPRESS
38
Rd Pt de la Roue
Rue Blériot
Migalon
Bouthéon centre
37
Montgolfières
Croix Rapeau
Bibliothèque
Goutterons
Goutterons
Rue C. Voisin
Aérodrome de St-Étienne-Loire
Rd Pt Berliet
Aéroport
Les Essarts
D 1082
L'Envol Stadium
vers FEURS
MONTBRISON
CRAPONNE-SUR-ARZON
101
111
120
Rd Pt Lycée
Centre Nautique
Lycée F. Mauriac-Forez
Palais des Sports
Rd Pt Colonna
101
Pont de la Loire
Coll. J. Prévert
Collège J. Prévert
La Chapelle
Rd Pt Dallière
Rue Racine
Av. de St-Étienne
Rd Pt de l'Avion
Gare de Bouthéon
La Gouyonnière
Théâtre
Le Kiosque Pôle culturel
Éhpad Les Terrasses
Place du Forez
Crêche
Vorzelas
vers MONTBRISON
vers ST-PRIEST-EN-JAREZ Hopital Nord
vers ST-ÉTIENNE La Terrasse / Châteaucreux
37
38
105
120
103
111
T1 T2 8 17 27 45
37
Gare d'Andrézieux
vers ST-ÉTIENNE
ST-JUST-ST-RAMBERT
108

FÊTE DE LA COURGE ET DES SAVEURS D'AUTOMNE

17e ÉDITION

Nouveau record d'affluence pour la Fête de la Courge, avec 19 772 visiteurs pour cette 17e édition. Durant deux jours, le parc du Château de Bouthéon a accueilli les plus beaux spécimens de cucurbitacées. Petits et grands se sont laissés porter par la douceur des saveurs de l'automne au gré des dégustations.

Retour en images sur un week-end coloré.

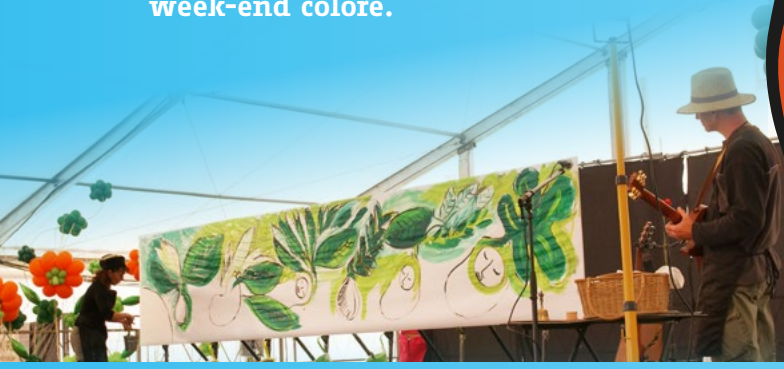

Tony Tabbi et le Al Jazz ont animé la soirée.

Swing 03 a ambiancé la fête !

La pêche à la citrouille a ses adeptes.

La Case à Gourdes et ses mobiles en courge.

L'atelier potiron décoré n'a pas désempli.

Parcours sportif, les vainqueurs sont Mathieu Schroder 31'66'' et Gwenaëlle Janiaud 34'13''.

Patrick Decerf, le conteur « cougourdonnier ».

La carotte transformée en instrument de musique sur l'atelier du Potager musical.

Un record pour les anciens boulangers avec 2 000 pâtés réalisés.

Les lauréats du concours du plus beau Potiron décoré, chargés de cadeaux.

Concours amateur de la Plus grosse courge.

Concours pro de la Plus grosse courge.

Décorations réalisées par les agents des Services techniques.

Les nouveaux «Toqués» de la Courge intronisés.

Semaine Bleue

Du 3 au 7 octobre, la Semaine bleue, rendez-vous national des seniors, a donné lieu à de nombreux regroupement sur la commune. Rencontres intergénérationnelles, sorties ou ateliers ont ponctué la semaine.

EN CHANSONS

Jeudi 6 octobre, les enfants de la crèche « l'Île aux dauphins » ont assisté à l'animation de Chantalle à l'Ehpad. La chanteuse a repris plusieurs titres de chansons enfantines, ainsi que des chansons actuelles. Les enfants ont apprécié de danser tout comme les résidents ont pris plaisir à les regarder se dandiner.

ÇA ROULE

Les seniors ont pu mettre à jour leurs connaissances en matière de conduite et partager leurs expériences au cours de deux sessions animées par la police municipale.

IL N'Y A PAS D'ÂGE POUR TRIER

Vendredi 7 octobre, des résidents de l'Ehpad se sont rendus à la crèche pour une rencontre autour du tri sélectif. Une activité collage a permis de confectionner une poubelle en carton destinée au tri des emballages.

LE ROSE S'INVITE AU BLEU

Pour la première fois dans le cadre de la Semaine bleue, le groupe santé a relayé la campagne nationale de lutte contre le cancer du sein dite « Octobre rose ». De nombreux habitants se sont retrouvés autour d'un menu tout rose. Un café-débat sur le dépistage des personnes de plus de 60 ans a été animé par le comité féminin de prévention et de dépistage des cancers.

CYBER CONNAISSANCE

Les participants ont pu découvrir toutes les fonctionnalités de la tablette numérique et ont pu réaliser un montage photo grâce à des logiciels en ligne.

SÉQUENCE SOUVENIRS

Trois habitants ont entretenu la mémoire d'Andrézieux en projetant et commentant des cartes postales anciennes devant une assistance nombreuse. Cette rencontre a été l'occasion de raviver des souvenirs et de partager de nombreuses anecdotes. Certaines seront sans aucun doute reprises dans les prochains recueils de témoignages *Histoires singulières pour une histoire collective*.

ÇA MARCHE

Plus de quarante-cinq personnes, marcheurs de Sport seniors et habitants de la commune ont accompagné Georges Berne le long du canal du Forez, de St-Marcellin-en-Forez à St-Romain-le-Puy.

COMME UN BATTEMENT D'AILES

Pour terminer la Semaine bleue, deux séances du spectacle de Catherine Matrat *Comme un battement d'ailes* étaient proposées à la médiathèque. Poésie et douceur des sens ont captivé le public.

Suzy Marie,
championne du monde de sport boules

Licenciée au club de sport boules L'Envol d'Andrézieux-Bouthéon, Suzy Marie a participé aux derniers championnats du monde avec l'équipe de France, à Casablanca (Maroc), du 3 au 7 octobre. Si au classement par équipe, les françaises ont terminé à la seconde place derrière la Chine, Suzy Marie a réalisé une grande performance individuelle en devenant championne du monde en tir de précision. Elle a également obtenu la médaille d'argent en combiné.

La pétanque française sur le toit de l'Europe

2016 restera une année faste pour les équipes de France féminines qui ont remporté trois titres de championnes d'Europe, avec à leur tête Jean-Philippe Soricotti, bien connu à la Pétanque de l'envol.
Le premier titre par équipe a été acquis en seniors féminines, à Bratislava (Slovaquie), avec le quatuor C. Peyrot, A. Colombet, L. d'Isidoro, A. Maillard et le second, à Santander (Espagne), en espoirs féminin – 23 ans, avec A. Rodriguez, C. Peyrot, A. Bandiera, C. Bourriaud. Ce dernier est historique car c'est le troisième consécutif après 2013 et 2015. Aucune nation n'avait réalisé cet exploit jusqu'alors.
Enfin, en individuel, Cindy Peyrot, qui a suivi sa préparation à Andrézieux-Bouthéon, est devenue championne d'Europe au tir de précision avec 57 points (record d'Europe de la discipline) et a obtenu la médaille de bronze au tir.
À noter également, la médaille d'argent en coupe des confédérations, un mini championnat du monde qui a réuni huit des douze meilleures nations au Monde en août en République tchèque. Toutes ces filles étaient d'ailleurs en préparation lors du national féminin, en mai 2016, à Andrézieux-Bouthéon.

D.R. : Sommet de l'élevage et Syndicat des traits auxois.

Sommet de l'élevage

La jument du château, Merveille, menée par Eric Perret, a été invitée à participer au Sommet de l'élevage de Clermont-Ferrand, du 4 au 6 octobre. Merveille accompagnait le lycée agricole de Noirétable dans la distribution de la paille et du foin aux différents animaux présentés ainsi que dans la récupération du fumier. Elle a également effectué des démonstrations de débardage ainsi que des présentations de race et des activités menées au sein de la ville d'Andrézieux-Bouthéon en matière de traction animale.

D.R. : L.Wauquiez.

Merveille a même pu rencontrer un fin connaisseur des chevaux : le Président de la Région Auvergne-Rhône-Alpes, Laurent Wauquiez !

Les jardins partagés

La saison du jardin partagé se termine. Dix-huit jardiniers ont participé activement cette année. Ils ont également pris part au concours de la courge amateur dimanche 9 octobre et ont obtenu le quatrième prix.

SEMAINE DU GOÛT

REPAS GASTRONOMIQUE AU CHÂTEAU

Le 13 octobre dernier, dans le cadre de la Semaine du goût, les élèves du lycée professionnel du Haut Forez ont préparé et servi un repas fin et gourmand pour les convives qui se sont délectés. Les prochains repas auront lieu les **9 et 16 mars 2017 au Château de Bouthéon.** Réservation à partir du 9 février à 10 h, uniquement par téléphone.

VOYAGES GUSTATIFS

Chaque jour, le cuisinier de la crèche a concocté aux enfants de vrais festins autour de la cuisine du monde. Grâce à la découverte de plats typiques venant d'Espagne, Maghreb, Malaisie, Mexique et Sénégal, il a fait voyager les enfants et surtout éveillé leurs papilles gustatives.

DE DÉLICIEUX «ZUS» D'ORANGES

Lors de cette semaine du goût, la crèche a reçu quelques résidents de l'Ehpad pour fabriquer du jus d'orange. Les enfants ont découvert l'utilité et l'utilisation du presse-agrume électrique avec l'aide des professionnelles et des résidents. La dégustation a été appréciée par tous.

DES COLLÉGIENS À LA RENCONTRE DE NOS AÎNÉS

Chaque mois, des élèves du groupe Hygiène alimentation service (HAS) de 3e-4 et 3e-5 du collège Jacques Prévert, organisent des rencontres avec des résidents de l'Ehpad. En octobre, les élèves les ont reçus dans les locaux du collège. Au programme de cette journée : interviews, jeux de société, mais aussi repas et goûter entièrement préparés et servis par les élèves aux résidents et à leurs accompagnateurs. D'autres activités s'organisent déjà pour la journée de novembre qui aura lieu à l'Ehpad.

Ateliers

Linogravure

L'illustratrice Évelyne Mary a réalisé trois ateliers linogravure à la médiathèque. Les élèves de CE2 de l'école Arthur Rimbaud, de CE2-CM1 de l'école Paul Éluard et les participants des sessions grand public ont ainsi pu découvrir cette technique et voir leurs productions exposées. Des linogravures originales d'Évelyne Mary et des ateliers sont visibles **jusqu'au 19 novembre** à la médiathèque.

Les lutins

Douze enfants ont participé à l'Atelier des lutins « Crée ton blason » lors des vacances de la Toussaint. L'activité a débuté par une visite du Château durant laquelle ils ont pu découvrir les blasons dans le grand hall et la chapelle. Georges Berne leur a ensuite présenté les règles de l'héraldique, notamment les couleurs à respecter et les formes pouvant être utilisées. Après avoir dessiné leur croquis sur un brouillon, tous ont alors réalisé leur propre blason sur carton plume, qu'ils ont ramené à la maison.

Cirque

Samedi 8 octobre au Théâtre du Parc, une dizaine de personnes de tous âges ont participé à un atelier d'initiation à la suspension avec Valérie Dubourg, circassienne et metteuse en scène du spectacle *Péripéties*, accueilli la veille. Le temps d'une matinée, ils se sont essayés à la corde lisse et au tissus, grimpant au-dessus du sol et pivotant la tête en bas. Un sacré challenge pour celles et ceux qui n'avaient jamais tenté l'expérience !

Répétition publique

La compagnie Collectif7, accueillie pour une semaine de résidence au Théâtre du Parc, a ouvert les portes d'une répétition au public samedi 15 octobre. Comédiens amateurs intéressés par la démarche de création ou simples curieux ont eu l'occasion de découvrir en avant-première une scène du spectacle *Les Invisibles*, avant une discussion avec l'équipe artistique. Cette proposition sera renouvelée en prélude à l'accueil du spectacle *Figaro divorce*, **samedi 3 décembre.**

Portes ouvertes

La municipalité a organisé une visite de l'Espace et du groupe scolaire Pasteur, le 14 octobre dernier.

Plus de 80 personnes (parents, enfants, anciens enseignants et habitants) sont venus découvrir les nouveaux locaux du groupe scolaire Pasteur ainsi que ceux du restaurant scolaire et du périscolaire.

Échanges linguistiques

Les élèves du collège Jacques Prévert ont reçu leurs correspondants allemands de la ville de Bad Krozingen pour une semaine de découverte et d'échanges.

De leur côté, les élèves du lycée François Mauriac ont accueilli des élèves polonais de la ville de Lödz.

SPORT DANS LA VILLE

Le 26 octobre, l'Andrézieux-Bouthéon Loire Sud (ALS basket) et le Forez athlétic club (Fac) ont proposé une après-midi gratuite de découverte, ouverte à tous. L'objectif du service Politique de la ville, qui est allé à la rencontre des familles et des enfants, est d'inciter ceux qui ne sont pas licenciés, ni inscrits aux activités proposées dans la commune durant les vacances, à participer à des temps collectifs.

Trente-six jeunes des différents quartiers de la ville ont participé à un tournoi de basket trois contre trois, avec la présence de joueurs professionnels du club et à des jeux d'initiation ludiques à l'athlétisme.
Ces rencontres sportives permettent de découvrir le plaisir et les bienfaits de l'activité sportive et favorisent les échanges dans une ambiance très chaleureuse.
Les clubs, les enfants et les parents ont fait part de leur enthousiasme et de leur souhait de renouveler prochainement de nouveaux temps de découverte.

Le FAC brille à l'échelon national

COUPE DE FRANCE RELAIS ET SPÉCIALITÉS

Seul club représentant la Loire, six équipes du Forez athlétic club (FAC) – un record pour le club – se sont rendues à Niort (79) pour disputer la coupe de France. Les meilleures performances sont à mettre à l'actif du relais 4 x 400 m féminin, monté sur la 3e marche du podium, du relais 4 x 100 m féminin, classé 4e et du relais 4 x 110 m haies, arrivé à la 5e place. À noter également, les performances de l'équipe de javelot, qui a terminé 7e pour sa première compétition nationale, la 12e place du relais 4 x 200 m masculin, et la 20e pour le relais 4 x 200 m féminin.

FINALE DU CHAMPIONNAT DE FRANCE INTERCLUBS

Pour la 2e année consécutive, le FAC athlétisme a réussi à qualifier ses équipes féminines et masculines. Une délégation de 20 membres s'est donc déplacée à Brive-la Gaillarde pour défendre les couleurs du FAC et de la ville. Si les garçons, handicapés par l'absence de plusieurs athlètes, ont terminé à la 24e et dernière place, les filles ont terminé 14es, un très bon classement, étant donné le niveau de la compétition.

LES JEUNES À L'HONNEUR ÉGALEMENT

Les benjamins et les minimes ont quant à eux participé à la finale des Équip'Athlé à Bourgoin-Jallieu, qui a réuni les meilleurs clubs de la nouvelle région Auvergne-Rhône-Alpes. Les benjamins ont accroché la meilleure place par équipe en terminant 8e de cette finale. Les minimes filles et les benjamines ont fini respectivement à la 11e et 12e place, des performances très encourageantes pour l'avenir.

fac.andrezieux.athle.com

Sports'vacances automne

Sports'vacances a fonctionné du 24 au 28 octobre à l'occasion des vacances de Toussaint.

Soixante enfants, âgés de 6 à 15 ans, ont pu pratiquer de nombreuses activités de sport et de loisirs proposées par l'équipe d'animation : patinoire, taekwondo, lasergame, yoga, pétanque, golf ... La prochaine édition est prévue pour les vacances d'hiver, **du 20 février au 3 mars 2017.** Nul doute que le service Espace famille info (Efi) proposera encore une programmation intéressante pour les petits comme pour les grands.

Jusqu'au 5 décembre

Grande tombola d'automne

L'association des commerçants et artisans du centre-bourg d'Andrézieux-Bouthéon organise sa Grande tombola d'automne. Pour jouer, vous devez retirer un bulletin de participation dans l'un des commerces participants, le faire tamponner par six commerçants différents et le déposer dans une urne prévue à cet effet. Un tirage au sort pour désigner les cinq premiers gagnants se déroulera **jeudi 8 décembre** à l'occasion de la soirée festive organisée par l'association. Un second tirage au sort aura lieu **vendredi 9 décembre à 19 h 30** dans la boutique les Ateliers de Stéféeane.
Plus de cent lots à gagner ! Jeu gratuit, sans obligation d'achat.

Les illuminations : un jeu d'enfants

Le 8 décembre, rendez-vous dans le centre-bourg pour flâner au fil des stands où des saveurs de saisons seront à déguster. Tirage au sort de la tombola, retraite aux flambeaux, manège et calèche du Père Noël s'ajouteront à la féerie de ce traditionnel rendez-vous.

À NOTER

Les rues du centre-bourg seront fermées à la circulation des véhicules.

Les 4 Épis Pôle des solidarités

Jeudis 10 et 17 novembre de 8 h 30 à 11 h 30 et de 13 h 30 à 16 h 30

Inscriptions pour la campagne d'hiver 2016 / 2017 des Restos du cœur

Début de distribution alimentaire jeudi 24 novembre.
Il faut impérativement être inscrit pour avoir accès à la distribution alimentaire.
> Pôle des solidarités Les 4 Épis

À partir du 7 novembre

Inscription au Réveillon solidaire

Repas dansant **vendredi 23 décembre à 18 h 30** à la salle des fêtes des Bullieux. Une soirée Réveillon magique autour d'un repas convivial ! Dans un décor américain, venez découvrir un spectacle surprise ! *Soirée réservée aux adultes.*
Tarif entre 6 et 12 € (selon le quotient familial).
Pour plus de renseignements 04 77 36 66 80
www.lenelumbo.fr
> Le Nelumbo

Du 8 au 9 novembre

Bourse puériculture

Dépôt, mardi 8 novembre de 9 h à 18 h 30.
Vente, mercredi 9 novembre de 9 h à 18 h.
Reprise des invendus, jeudi 10 novembre de 16 h 30 à 18 h.
Association familiale : 04 77 55 14 24 – 06 24 00 25 36
> Salle des Bullieux

Mardis 8 et 22 novembre à 14 h 30
***L'Europe et le phénomène des migrants*, par M. Benoit.**
Université pour tous, cycle géopolitique, conférence séparée en deux après-midi.
> Château de Bouthéon

Mercredi 9 novembre à 17h
Couac
| Compagnie Succursale 101
Théâtre visuel – De 2 à 6 ans

Revisitant la quête sensible et tendre du *Vilain petit canard*, *Couac* fait se mêler danse, théâtre d'ombres et vidéo. Une véritable pépite visuelle pour faire ses premiers pas au théâtre.
> Théâtre du Parc

Vendredi 11 novembre
À partir 10 h 30
Cérémonie du 11 nov. 1918
Une navette est prévue pour se rendre à la Stèle de la paix. Commémoration de l'Armistice de 1918, dépôt d'une gerbe : > Monument aux morts de Bouthéon à 10 h 30. > Cimetière de La Chapelle à 10 h 45. **> Stèle de la Paix,** parc Martouret à 11 h.

Du 11 au 13 novembre
Salon du mariage
by Cérémonial
> Salle de l'Andréna

Dimanche 13 novembre à 14 h 30
Football / 1e D district
AJ Chapellois *vs* La Fouillouse US 2
Avec AFM Téléthon 2016
> Stade de la Chapelle

Dimanche 13 novembre à 15 h
Rugby / honneur
RCAB *vs* FC Aix-les-Bains
> Stade Roger Baudras

Dimanche 13 novembre
Repas des classes en 6
Avec la Farandole de l'Envol
Inscriptions Mme Levet
06 15 60 83 25 ou 04 77 55 10 59
> Salle des fêtes de Bouthéon

Lundi 14 novembre de 17 h à 19 h
Les matières grasses dans l'alimentation « pour personnes diabétiques »
Réseau Dédicas. Inscription gratuite obligatoire au 04 77 57 13 39
> Carrefour des habitants

Du 14 au 17 novembre
Lundi 14, peinture sur objet en bois. **Mardi 15, fabrication** de chat avec des chaussettes, **atelier** initiation à l'espagnol. **Jeudi 17, repas « Beaujolais »**
> Casa

Jeudi 17 novembre à 20h
Street dance club
| Andrew Skeels
Danse – À partir de 8 ans

Sept jeunes interprètes incarnent avec talent une danse joyeuse et énergique, convoquant sur scène l'esprit et l'ambiance des clubs de jazz new-yorkais des années 1930. Du grand swing !
> Théâtre du Parc

Samedi 19, de 14 h à 19 h 30 et dimanche 20 nov., de 9 h à 18 h
Vide grenier
Au profit des animaux du refuge SPA de Saint-Étienne. *Pas d'inscription pour participation.*
> Salle des Bullieux

Samedi 19 novembre à 17 h
Football / CFA
ASF *vs* Grenoble foot 38
> L'Envol stadium

Samedi 19 novembre à 19 h 30
Soirée brésilienne
Andrézieux-Bouthéon Animation
> Salles de l'Andréna

Samedi 19 novembre à 20 h
Basket-ball / Nationale M1
ALS *vs* Vendée Challans basket
> Palais des sports

Samedi 19 novembre à 9 h
Coupe du monde de Touch rugby
Ouvert aux licenciés et non licenciés.
Équipe mixte obligatoire
> Stade Roger Baudras

Dimanche 20 novembre
15 h : **Chasse au trésor dans le château**
16 h 30 : **Balade contée**
> Château de Bouthéon

Mercredi 23 novembre
Cross UNSS
> Complexe d'animation des bords de Loire (Cabl)

Lundi 21 novembre
Fabrication de couronne de Noël
avec des rouleaux papier toilette
> Casa

Jeudi 24 novembre
Atelier de décoration de Noël
> Casa

Jeudi 24 novembre de 8 h 30 à 13 h
Forum l'Envol pour l'emploi
Né d'une volonté de créer un partenariat durable et efficace entre l'ASF football d'Andrézieux-Bouthéon et Pôle emploi, le premier forum de recrutement « l'Envol pour l'emploi » se déroulera à L'Envol stadium.
L'objectif de cet évènement est de favoriser la rencontre directe entre les recruteurs locaux et les candidats du territoire. Ce forum est une occasion unique de rencontrer plusieurs recruteurs en un minimum de temps et de pouvoir, sans intermédiaire, valoriser son savoir-faire. Chaque candidat devra se munir de plusieurs CV et être en capacité, lors d'un court entretien, de présenter ses principales compétences et de les illustrer par des expériences précises en lien avec le poste. Rencontrez directement les employeurs qui recrutent sur votre territoire. Vingt entreprises présentes, quarante postes à pourvoir.
Entrée libre et gratuite – www.pole-emploi.fr
> L'Envol stadium

Vendredi 25 novembre à 20 h
Ciné-débat : Laïcité = Liberté, Égalité, Fraternité (vivre ensemble)
Projection du film documentaire de Negar Zoka *Vous avez dit « laïcité » ?* Qu'entend-on par laïcité ? Et surtout comment l'interprète-t-on ? Ce film propose une enquête dans différentes structures où l'on découvrira tous les non-dits « glissés sous le tapis » de la laïcité. Ce documentaire tente de remettre à leur place quelques idées sur la laïcité et montrer que derrière les évidences, il y a surtout des questions.
Cette projection sera suivie d'un débat en présence de Michel Miaille, juriste professeur émérite de droit et de sciences politiques à l'université de Montpellier, Président de la Ligue de l'enseignement de l'Hérault.
Proposé par la ville d'Andrézieux-Bouthéon, organisé par la Ligue de l'enseignement de la Loire, ouvert à tous, gratuit.
> Le Kiosque – Médiathèque

Samedi 26 novembre à partir de 14 h
Rencontre coinche, tarot et scrabble
par Club amitié et loisir de Bouthéon, participation de 5 € au bénéfice de AFM Téléthon 2016.
Ouvert à tous, boisson offerte.
> Salle du Tilleul

Dimanche 27 novembre

Tombola et bourse aux jouets

Dépôt, samedi 26 nov. de 9 h à 18 h.
Vente, dimanche 27 nov. de 9 h à 18 h.
Reprise des invendus : lundi 28 novembre de 16 h 30 à 18 h.
Ouvert à tous
par l'Association familiale
avec AFM Téléthon 2016
04 77 55 14 24 - 06 24 00 25 36
> Salle des fêtes de Bullieux.

Dimanche 27 novembre à 14 h 30

Football / 1e D District
AJ Chapellois *vs* SUC Terrenoirre
> Stade de la Chapelle

Mardi 29 novembre

Repas partagé sur le thème de la courge
> Casa

Jeudi 1er décembre de 9 h à 13 h

Spectacle-atelier de théâtre participatif *Pathologie* par la compagnie de Carnage

Deux psychologues bénévoles viennent guérir leur public de la pathologie « sexisme », suivi d'un atelier pour gagner en confiance en soi notamment lors des entretiens d'embauche. L'accès à cette matinée est gratuit.
Inscription au REAB
> Espace Albert Camus

Mercredi 30 novembre à 17 h

Les Misérables Compagnie Karyatides
Théâtre d'objets – À partir de 9 ans.
Entre les mains expertes de deux comédiennes-marionnettistes, Cosette, Gavroche et Jean Valjean prennent vie à travers un peuple de santons. La compagnie Karyatides a réussi l'exploit d'adapter le roman-fleuve de Victor Hugo avec une intelligence et une finesse rare. C'est ample, précis, romantique et engagé ; un théâtre artisanal et populaire pour petits et grands, à découvrir de toute urgence !
> Théâtre du Parc

Théâtre du Parc Andrézieux-Bouthéon

Samedi 3 décembre

À 11 h Rencontres autour de la création *Figaro divorce*
> Le Kiosque - Médiathèque

À 16 h Répétition publique
> Théâtre du Parc

En amont de la création de *Figaro divorce*, comédie de Ödön von Horváth, la compagnie stéphanoise Lalalachamade participera à un Aparté. L'après-midi, la répétition publique sera une occasion de découvrir les coulisses du processus de création... *Entrée libre dans la limite des places disponibles.*

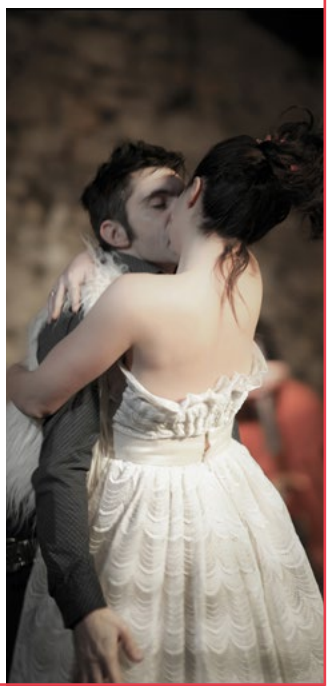

AFM TÉLÉTHON 2016

Samedi 3 décembre

Vendredi 2 décembre de 17 h 30 à 20 h 30

Fil rouge « piscine »
Entrée aux tarifs habituels
De 17 h 30 à 19 h 30
Entreprises, faites un don ou payez tant par longueur
De 19 h 45 à 20 h 30
Aquamouv'zik* : cours d'aquagym très tonique en musique pour ados et adultes
À partir de 19 h 45
Parcours ludiques* enfants, petit et gd. bain. Parents, participez au cours d'aquamouv'zik pendant que vos enfants s'amusent.
** 3 € pour 1 pers., 5 € pour 2 pers., 7 € pour 3 pers. et 10 € pour 4 pers.*
> Nautiform

Golf Téléthon
Green-fee, accès practice et seaux de balles utilisés seront reversés au Téléthon.
> Golf des bords de Loire

De 8 h à 11 h
Matinée Petit déjeuner
> Nelumbo

À partir de 9 h
Les marcheurs seniors d'Andrézieux-Bouthéon
Avec la participation des Scouts. 5 €.
> Départ du parc de Casa

De 9 h à 12 h
Fil rouge « remise en forme »
Rameur & vélo, les clients ont la possibilité de transpirer pour le Téléthon et de donner 2 € par quart d'heure effectué.
De 9 h 30 à 11 h 30
Cours collectifs : 9 h 30, renforcement musculaire général (tout public) ; 10 h 15, cardiofit (public confirmé) ; 11 h, pilates et relaxation (tout public).
3 € pour un cours, 5 € pour deux et 7 € pour les trois.
> Centre de remise en forme

Tournoi 2 raquettes
Squash & badminton
À partir de 13 h 30 (jeunes)
À partir de 15 h 30 (adultes)
> Squash club, rue des Bullieux

De 8 h à 14 h
Dégustation de saucisses, sarasson, fromage et chocolat
Vente sur place ou à emporter (8 €).
> Amicale laïque, rue C. Limousin

À partir de 17 h 30
Tennis pour les jeunes
+ Repas offert avec tombola et tables de poker (repas : 19 h 30).
> Tennis club

À 20 h **Basket-ball NM1**
ALS basket *vs* Vitré Aurore
> Palais des sports

GÉNÉRATION TÉLÉTHON

D'autres événements participent à l'AFM Téléthon (cf. logo ci-dessus).

Samedi 3 et dimanche 4 décembre
Championnat cyclo-cross Auvergne-Rhône-Alpes

Durant deux jours, l'élite du cyclo-cross de la nouvelle région est attendue sur les bords de Loire. La journée du samedi sera consacrée aux jeunes de 6 à 13 ans (poussins, pupilles, benjamins et minimes), représentant environ 200 concurrents. Départ des courses à 12 h.
Le dimanche, dès 10 h, les cadets s'élanceront les premiers sur le circuit d'environ 3 km, tracé sur les bords de Loire, comprenant notamment une bute artificielle et une allée de sable qui traversera le Cabl. Les juniors, espoirs et Pass cyclistes précéderont les dames. La course Elites et Master clôturera l'après-midi.
Trois titres seront décernés : le titre Rhône-Alpes, le titre Auvergne et le trophée Auvergne-Rhône-Alpes.
Informations : 04 77 59 56 77 - www.ffc-loire.fr
> Cabl

Samedi 3 et dimanche 4 décembre
Super 16
Sport boules
> Boulodrome Pierre Drevet

GÉNÉRATION TÉLÉTHON

Mardi 6 décembre de 14 h à minuit
Deux tournois de bridge
avec AFM Téléthon 2016
> Forum

GÉNÉRATION TÉLÉTHON

Samedi 10 décembre à 17 h
Football CFA
ASF *vs* Saint-Louis Neuweg
avec AFM Téléthon 2016
> L'Envol stadium

Du 10 au 18 décembre

Conte de Noël

Association Val grangent

Le cristal d'Opalie

Bien caché au milieu de hautes montagnes, la vallée d'Opalie abrite depuis toujours le mystérieux Cristal du Temps qui fournit l'énergie à toutes les horloges de la terre et les synchronise à la seconde près. Pour le peuple d'Opalie, et pour son grand Chamane, veiller à la bonne efficacité du Cristal est une tâche sacrée. Bien loin de la vallée d'Opalie, le village du Père Noël est en pleine préparation de la grande tournée du 24 décembre et dans la salle de contrôle, les lutins règlent le pilote automatique du traineau du Père Noël. En effet, il faut que le Père Noël passe à minuit précise dans tous les pays malgré le décalage horaire. Soudain c'est la catastrophe, toutes les horloges de la terre sont bloquées, le pilote automatique du traineau du Père Noël est incontrôlable et la tournée du 24 décembre est impossible sans lui. Qu'est-il arrivé au Cristal du temps, lui qui a toujours rempli sa fonction sans défaillance ? Le Père Noël reçoit un appel à l'aide de son ami le grand chamane d'Opalie. Ensemble, ils doivent résoudre le problème, mais ce n'est pas simple et ils n'ont pas beaucoup de temps. Vont-ils réussir à réactiver le cristal avant le 24 décembre ? Et surtout, le Père Noël va-t-il pouvoir réussir sa grande tournée ?

www.valgrangent.com - tél. 04 77 52 15 96 - info@valgrangent.com

> Palais des sports

Lundi 12 décembre

L'hygiène de vie et soins des pieds

Réseau Dédicas

Inscription gratuite obligatoire au 04 77 57 13 39

> Carrefour des habitants

Samedi 17 décembre à 20 h 30

Concert

L'orchestre Massenet de Saint-Étienne sous la baguette d'Eric Varion en concert avec l'ensemble vocale d'Andrézieux-Bouthéon dirigé par Jean Monchein pour une ballade musicale.

*Préventes : 10 € **jusqu'au 10 décembre***

au 04 77 36 46 29 ou 04 77 55 82 15

Tarif sur place : 12€

www.orchestre-Massenet.fr

ou www.evab.fr

> Théâtre du Parc

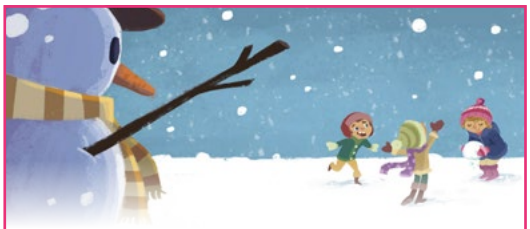

Mercredi 21 et jeudi 22 déc. de 13 h à 18 h 30

Le Château du Père Noël

Avant d'entamer sa tournée tant espérée, le Père Noël s'installera pour deux jours au Château de Bouthéon. Il vous propose de le rejoindre pour un moment magique ! Dans le château, animation-spectacle avec la troupe de l'Œil en coulisse, basée sur une libre interprétation du conte d'Alphonse Daudet, *Les Trois messes basses*, avec le Père Noël en conclusion ! *Inscription fortement recommandée **à partir du 28 novembre.** Dans le parc, de nombreuses animations proposées. Entrée gratuite **à partir de 13 h.** Plus d'informations à venir dans* L'Envol *de décembre.*

www.chateau-boutheon.com

> Château de Bouthéon

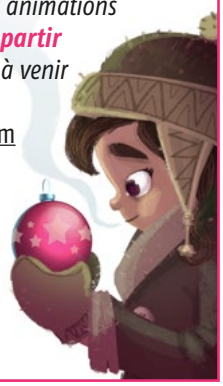

CHÂTEAU DE BOUTHÉON

© Cirodella.

Depuis 6 mois, notre groupe a lancé sur Internet une lettre d'information mensuelle. Nous y donnons notre point de vue sur la vie de la commune, les décisions du Conseil municipal (CM) et les perspectives d'avenir que nous envisageons. Ni *L'Envol*, ni le journal local n'apportent la transparence nécessaire sur bien des dossiers. Cap-Infos les aborde de manière factuelle, sans langue de bois avec le souci de permettre à chacun de se faire une opinion éclairée.

Les élus majoritaires ont accès à nos écrits et nous avons la faiblesse de penser qu'ils en tiennent compte. Depuis peu, les CM se déroulent plus sereinement, et des attentes légitimes de nos concitoyens sont enfin prises en considération. Il est notamment annoncé que la fibre optique, promise depuis trois ans sera enfin déployée en 2017. Le Maire a aussi admis que notre idée de réhabiliter le centre de Bouthéon méritait d'être creusée.

Il faut aussi revoir le fonctionnement de la Stas sur notre commune. L'objectif est d'améliorer le service rendu aux habitants de tous les quartiers, en limitant les nuisances de bruit et d'encombrement liées à la taille des bus souvent vides. Le positionnement inadapté et dangereux de certains arrêts est à revoir. Nos entreprises règlent à St-Étienne Métropole plus de 2,2 millions d'€ chaque année en taxe transport. Ces mises au point seraient la juste contre-partie pour nos habitants de cet effort considérable dont les entreprises voisines de Veauche ou Saint-Just-Saint-Rambert sont aujourd'hui dispensées.

Près de 300 personnes sont déjà abonnées. Venez nombreux les rejoindre pour renforcer encore la force de proposition que constitue Cap-Infos. L'abonnement est gratuit et confidentiel : il suffit d'indiquer votre adresse mail à contact@changeonsdecap.fr.

L'équipe Changeons de Cap :
J.M. Pangaud, M. Laroche,
É. Amorich, F. Durand, M. Fessy.

Cher(e)s Habitant(e)s,

Suite aux Journées européennes du patrimoine (JEP), nous aurions aimé voir notre Château de Bouthéon ouvert gratuitement aux visiteurs ; en effet ce fleuron culturel et touristique de notre territoire mérite d'être vu et reconnu par le plus grand nombre.

Notre vision de l'accès à la culture pour tous est la suivante : elle doit être facilitée lorsque nous en avons les moyens et il nous semble que notre ville les a, et elle devrait réfléchir à cette opportunité pour les JEP futures ou autres animations d'envergure nationales, régionales ou même départementales.

Le Château de Bouthéon a été également le théâtre d'une belle manifestation avec la « Fête de la courge et des saveurs Automnales » avec plus de 19 000 visiteurs ; nous pouvons féliciter à la fois, les bénévoles, les organisateurs et la majorité pour son soutien actif à ce week-end festif.

À titre d'information nous apprenons également que les conteneurs enterrés seront prêts en janvier sur le quartier de la Chapelle, dès fin novembre nos « ambassadeurs » du tri iront à votre rencontre pour vous sensibiliser sur les bonnes pratiques et vous remettront des sacs de pré collecte. Nous ne pouvons qu'être sensibles à cette démarche en souhaitant que l'ensemble de la ville y soit associé dans un futur proche.

Nous continuons à œuvrer en vous rencontrant nombreux et nombreuses sur le terrain et tenons à vous remercier pour vos avis à travers ces quelques lignes. Vos mails et visites sur notre site nous permettent de croire que notre action n'est pas vaine alors Merci. Nous vous rappelons notre courriel ceyte.marret@gmail.com et notre site ceyteetmarret.wordpress.com

Ludovic Ceyte
et Pierre-Julien Marret

Chers habitants,

En ce mois de novembre, le sujet qui va occuper les chaumières sur notre commune est vraisemblablement la décision du gouvernement de créer un nouvel établissement pénitentiaire sur le sud du département.

La population de notre pays a fortement augmenté, la délinquance aussi. Pour cela, nous avons besoin de plus de prisons, tout comme il faut rénover les plus anciennes qui sont dans un état pitoyable.

Notre commune est concernée.

L'implantation de cette prison risque de se faire soit sur un des terrains de notre commune, soit à proximité puisqu'il est aussi question de Saint-Bonnet-les-Oules.

Andrézieux-Bouthéon paye déjà un lourd tribu au niveau des installations particulières.

Nous avons une usine Seveso 2 (SNF), une station d'épuration aux odeurs plus que nauséabondes dans les Chambons, une usine de yaourts également très odorante, un centre d'accueil de demandeurs d'asile, un quartier en zone prioritaire, etc.

Nous ne voulons pas d'une prison chez nous, pas plus qu'à proximité. Dans ce monde où le leitmotiv de certains très « généreux » est le partage, alors oui ! que cette installation se fasse, mais sur une commune moins impactée que la nôtre.

D'après les déclarations de notre maire, il semble que celui-ci soit également opposé à cette installation. Tant mieux !

Ce serait bien que tous les élus de notre commune, de l'opposition comme de la liste majoritaire, s'unissent dans ce combat et fassent front.

Contact : mjacob@gmx.fr

Marcel Jacob
Conseiller municipal

La parité messieurs, vous ne savez guère ce que vous dédaignez !

Depuis 2000, la composition des listes de candidats aux élections municipales est soumise à la règle de la parité. En dehors de la tête de liste, on trouve, au sein de chaque groupe d'élus un nombre égal de conseillers de chaque sexe.

Il fallut recourir à la loi pour obtenir cette équitable représentation féminine. Il en est de même au Département et à la Région. Il reste beaucoup à faire à l'échelon national…

Dans une société moderne et civilisée, les femmes ont légitimement toute leur place dans les instances représentatives. Il est important qu'elles participent à l'élaboration des projets et prises de décision. Hélas, il faut le constater, les habitudes machistes ont « la vie dure ».

Cette année, les deux groupes d'opposition de notre commune ont eu à subir la démission de 4 conseillers dont 3 élues. Or, la loi ne prévoit pas de contrainte pour le respect de cette parité.

Que croyez-vous qu'il arrivât ? C'est très simple, chacune s'est trouvée remplacée, sans délai et sans vergogne, par un colistier masculin. On nous dira que les colistières sollicitées ont décliné l'offre d'intégration au conseil municipal et que la loi prévoit le recours au candidat suivant, indépendamment du sexe, c'est vrai. On nous dira que ces messieurs ont du cœur et de l'écoute, qu'ils veilleront à se montrer attentifs aux attentes de ces dames, sans doute.

Quand même, au vu de la composition du conseil désormais, on peut penser que Françoise Giroud était bien optimiste quand elle déclarait : *« il faudra au moins une génération pour que l'écart entre les hommes et les femmes se réduise »*.

De toute évidence, nos opposants ne sont pas pressés et peu soucieux de cette juste représentation.

Dommage !

Liste majoritaire

ÉCOUTE CITOYENNE
04 77 55 99 10

Le service Écoute citoyenne est à votre disposition pour signaler un dysfonctionnement, une anomalie dans l'espace public : éclairage public défaillant, murs publics taggés, mobilier urbain endommagé, végétation envahissante, voirie communale détériorée, etc.

Du lundi au vendredi
de 8 h 30 à 12 h et de 13 h 30 à 17 h
ecoutecitoyenne@andrezieux-boutheon.com

La ville au bout du fil

Hôtel de ville. 04 77 55 03 42
Du lundi au vendredi de 8 h 30 à 12 h et de 13 h 30 à 17 h. Le samedi matin de 9 h à 11 h 30, permanence État civil uniquement (sauf juillet et août).

Service communication
04 77 55 52 51
communication@andrezieux-boutheon.com

Police municipale
04 77 55 52 52

Politique de la ville
04 77 55 70 93

Théâtre du parc
04 77 36 26 00
www.theatreduparc.com

Le Kiosque, pôle culturel
Conservatoire . . 04 77 55 18 14
Médiathèque . . 04 77 55 56 30

Château de Bouthéon
04 77 55 78 00
www.chateau-boutheon.com

Atelier des Arts (L')
04 77 55 78 08

Espace famille info (Efi). . . 04 77 55 70 99

Creuset actif de solidarité inter-âge (Casa) 04 77 55 55 45
Espace restauration
04 77 55 55 47

Centre communal d'action sociale (CCAS)
04 77 55 70 89

Structure information jeunesse (Sij)
04 77 55 36 40

Relais emploi de proximité (REAB)
06 89 11 27 03

Crèche multi-accueil « L'Île aux dauphins »
04 77 55 18 01

Relais d'assistantes maternelles parents-enfants (Rampe)
04 77 55 61 71

ANDRÉZIEUX-BOUTHÉON

LES ILLUMINATIONS UN JEU D'ENFANTS

Jeudi 8 déc. 2016

À partir de 19 h
Place du Forez

STANDS
avec marrons et vin chaud*

CALÈCHE
du Père Noël

TIRAGE AU SORT
de la tombola

RETRAITE
aux flambeaux

ANDREZIEUX-BOUTHEON l'envol

Assoc' des commerçants et artisans du centre-bourg d'Andrézieux-Bouthéon

* L'abus d'alcool est dangereux pour la santé, à consommer avec modération. Vente interdite aux mineurs.

Création : servicecommunication, Ville d'Andrézieux-Bouthéon, octobre 2016. Crédit : iStockphoto.